

COMPARATIVO DE OCORRÊNCIAS REGISTRADAS PELA GUARDA UNIVERSITÁRIA CAMPUS BUTANTÃ ANOS 2014 / 2015 / 2016 E 2017

NATUREZA		2014												TOTAL ANUAL
		JAN	FEV	MAR	ABR	MAI	JUN	JUL	AGO	SET	OUT	NOV	DEZ	
FURTO SIMPLES		1	5	1	5	10	10	3	2	6	3	0	0	46
FURTO QUALIFICADO	UNIDADES	4	1	4	7	8	3	4	3	3	*	8	*	45
	ÁREA EXTERNA	9	11	14	18	9	4	2	6	6	3	3	8	93
ROUBO		5	5	7	14	17	2	8	11	12	10	9	0	100
FURTO DE VEÍCULOS AUTOMOTORES	MOTO	*	*	*	*	*	*	*	*	*	*	1	*	1
	CARRO	*	*	1	*	*	*	3	1	2	6	4	1	18
TOTAL MENSAL		19	22	27	44	44	19	20	23	29	22	25	9	*303

NATUREZA		2015												TOTAL ANUAL
		JAN	FEV	MAR	ABR	MAI	JUN	JUL	AGO	SET	OUT	NOV	DEZ	
FURTO SIMPLES		7	2	4	4	5	11	6	7	6	8	2	*	62
FURTO QUALIFICADO	UNIDADES	3	3	3	6	11	17	4	12	6	17	3	3	88
	ÁREA EXTERNA	2	11	11	4	4	15	6	11	7	7	7	3	88
ROUBO		3	3	8	8	6	3	3	*	4	7	3	1	49
FURTO DE VEÍCULOS AUTOMOTORES	MOTO	*	*	*	*	*	*	*	*	*	1	*	*	1
	CARRO	2	2	4	1	3	1	2	3	1	1	3	*	23
TOTAL MENSAL		17	21	30	23	29	47	21	33	24	41	18	7	*311

NATUREZA		2016												
		JAN	FEV	MAR	ABR	MAI	JUN	JUL	AGO	SET	OUT	NOV	DEZ	TOTAL ANUAL
FURTO SIMPLES		3	5	7	5	1	2	2	2	3	3	3	*	36
FURTO QUALIFICADO	UNIDADES	1	1	3	9	8	6	5	7	12	4	6	5	67
	ÁREA EXTERNA	4	6	4	8	6	7	11	17	18	16	9	4	110
ROUBO		*	1	1	6	7	4	1	4	1	4	1	4	34
FURTO DE VEÍCULOS AUTOMOTORES	MOTO	*	*	*	*	*	*	*	*	*	*	*	*	*
	CARRO	*	1	2	5	2	*	1	*	2	*	*	*	13
TOTAL MENSAL		8	14	17	33	24	19	20	30	36	27	19	13	*260

NATUREZA		2017												
		JAN	FEV	MAR	ABR	MAI	JUN	JUL	AGO	SET	OUT	NOV	DEZ	TOTAL ANUAL
FURTO SIMPLES		1	1	2	*	2	1	1	5	1	6	2	1	23
FURTO QUALIFICADO	UNIDADES	*	1	4	1	6	6	13	5	9	4	5	2	56
	ÁREA EXTERNA	10	6	11	5	10	15	10	10	*	20	15	10	122
ROUBO		2	3	2	5	1	4	1	*	2	1	3	3	27
FURTO DE VEÍCULOS AUTOMOTORES	MOTO	*			*				*		*	1	*	1
	CARRO	*	2	1	*	3	1	2	*	1	*	*	1	11
TOTAL MENSAL		13	13	20	11	22	27	17	20	23	31	26	17	*240

Ocorrências Registradas pela Guarda Universitária Campus Butantã



Comparativo de ocorrências registradas pela Guarda Universitária

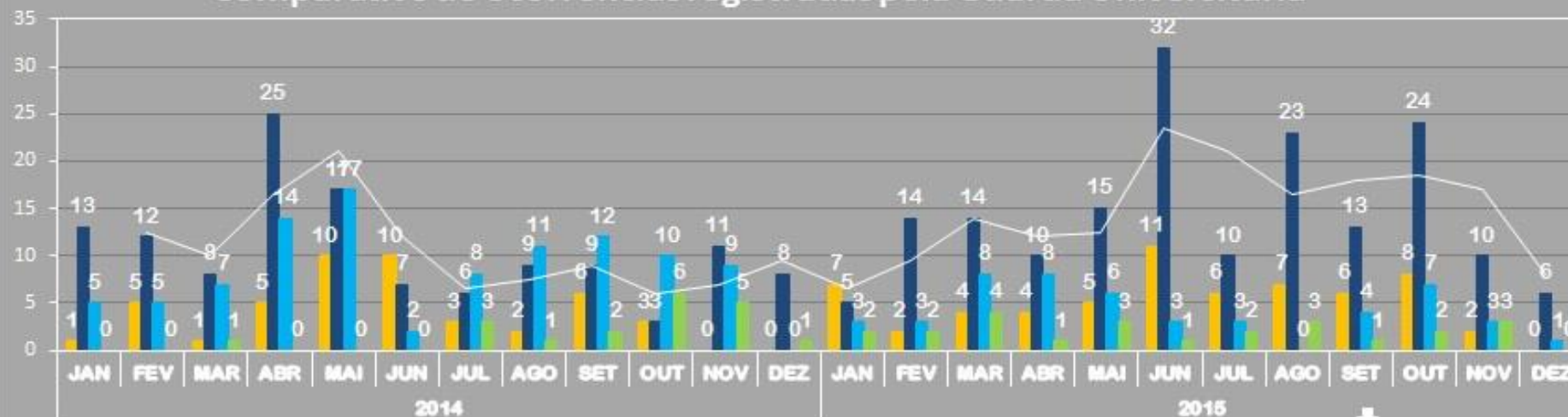

*Mês em que se iniciou os trabalhos com rondas de Polícia Comunitária.



- **Furto Simples:** Trata-se de objetos de propriedade de pessoas que são subtraídos de modo furtivo. Não há transposição de barreira/obstáculo.
- **Furto Qualificado:** Trata-se de objetos de propriedade de pessoas que são subtraídos de modo furtivo. Neste caso há transposição de barreira/obstáculo para a subtração do objeto.
- **Roubo:** Trata-se de objetos de propriedade de pessoas que são subtraídos mediante grave ameaça.
- **Furto de Veículo:** Crime de subtração de veículos automotores, praticado às escondidas e sem violência.

➤ FONTE:

CENTRAL DE CONTROLE E OPERAÇÕES/ SUPERINTENDÊNCIA DE SEGURANÇA
GUARDA UNIVERSITÁRIA
www.spu.usp.br